

# ARCHITEKTURPREIS 2005

## ZIEGEL

Ziegel Zentrum Süd e.V.

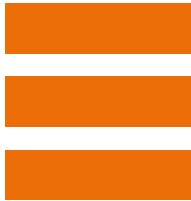

Das Ziegel Zentrum Süd e.V. stellt als Nachfolgeorganisation des ZIEGELFORUMS im Jahr 2005 dem Fachpublikum und der Öffentlichkeit prämierte Bauten vor, die vorwiegend mit dem Baustoff ZIEGEL errichtet worden sind.

Der Auslober will durch die Prämierung beispielhafter, in massiver Ziegelbauweise errichteter Objekte Planern und Bauherren Anregung geben, die vielfältigen Möglichkeiten und hervorragenden bauphysikalischen Eigenschaften der modernen Ziegelbauweise zu nutzen und hierbei neue Wege zu beschreiten.

### ZIEL DER AUSLOBUNG:

Architekt und Bauherr sollen durch den Preis bzw. durch eine Ehrenurkunde honoriert werden.



Der SONDERPREIS 2005 wird für ein Projekt vergeben, das als Massivbauprojekt in Ziegelbauweise besonders gut als Lehrbeispiel in der Hochschularbeit eingesetzt werden kann.

Das Projekt sollte klar und einfach die Grundprinzipien der Konstruktion zeigen, gestalterisch überzeugen und den Studenten durch anschauliche, beispielhafte Zeichnungen ein Vorbild in der Darstellung der relevanten Zusammenhänge sein. Das Projekt soll von Studentengruppen besichtigt werden.



Ausgezeichnet werden konzeptionell, konstruktiv und gestalterisch überzeugend realisierte Bauwerke, bei denen der Baustoff ZIEGEL vor allem in Wandkonstruktionen verwendet wurde. Dabei spielt es keine Rolle, ob diese verputzt bzw. mit einem Anstrich versehen sind oder ob man die Ziegel sichtbar belassen hat.

Die Bauten sollten bereits nutzungsfähig, jedoch nicht älter als drei Jahre sein und ihren Standort in Bayern haben. Bei Standorten in anderen Ländern ist Voraussetzung, dass die Planung durch Architekten aus Bayern erfolgte.



### JURY:

Stadtbaudirektor Franz-Josef Balmert, München

Prof. Hartmut Niederwöhrmeier, Nürnberg

Prof. Matthias Reichenbach-Klinke, München (Vorsitz)

Prof. Stephan Romero, Konstanz

Prof. Martin Zoll, München

Dipl.-Ing. Arch. Waltraud Vogler, Ziegel Zentrum Süd e.V.

Vorprüfung: Dipl.-Ing. Georg Schonlau, München

Ziegel Zentrum Süd e.V.

Bavariaring 35, 80336 München

Tel. 089/74 66 16 - 0, Fax 74 66 16 - 30

info@ziegel.com, www.ziegel.com

## PREIS

### STUDENTENWOHNEN AM SAALEPARK IN HOF

Bez + Kock Architekten BDA  
Stuttgart

Bauherr:  
Studentenwerk Oberfranken, Bayreuth

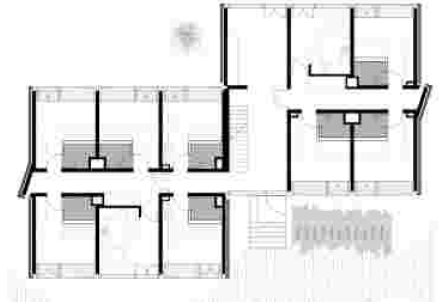

Grundrissausschnitt



Lageplan



Fotos: Archigraphie, Steffen Vogt, Stuttgart

## PREIS

### PFARRSTADEL IN WESLING

Architekten BDA Claus + Forster, München  
Architekturbüro Breuer, Weßling

Bauherr:  
Katholische Pfarrpfündestiftung  
Weßling

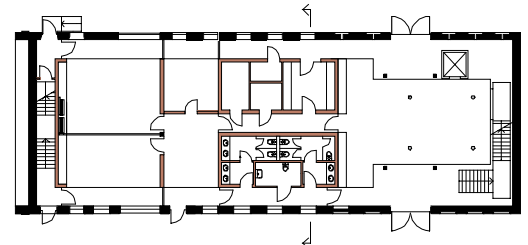

Grundriss EG

Fotos: Laszlo Maczky



## PREIS

### NEUBAU RATHAUS FELDKIRCHEN BEI MÜNCHEN

Miroslav Volf Architekt BDA  
Köln

Bauherr:  
Gemeinde Feldkirchen



Grundriss EG



Fotos: Stefan Müller-Naumann



## PREIS

### EINFAMILIENHAUS FÜRSTENZELL

Wenzl + Huber Architekten  
Passau

Bauherr:  
Carola und Hans Conrads



Grundriss EG

Grundriss 1.OG

Fotos: Erwin Wenzl



## ANERKENNUNG

### SANIERUNG PRINZREGENTENSTADION MÜNCHEN

Maya Reiner + Jörg Weber  
Architekten Stadtplaner  
München

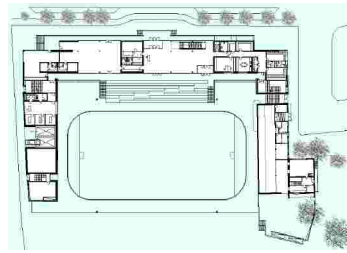

Bauherr:  
SWM Stadtwerke München GmbH

Grundriss EG



Foto: Reiner + Weber

## ANERKENNUNG

### NEUBAU WOHNUNGSBAU MÜNCHEN - RIEM

dressler\_mayerhofer  
architekten  
München



Bauherr:  
Immobilien + Baumanagement  
Stark GmbH

Grundriss 4.OG



Foto: Sophie Seitz/sos-design.de

## ANERKENNUNG

### ERWEITERUNGSBAU FRANZ-VON-ASSISI-SCHULE AU AM INN

Johann Schmuck  
Architekt BDA  
München



Bauherr:  
Kloster der Franziskanerinnen

Grundriss EG



Foto: Johann Schmuck

## ANERKENNUNG

### EINFAMILIENHAUS LANDSHUT

Architekten BDA  
S. Feigel - K. Huber  
Landshut

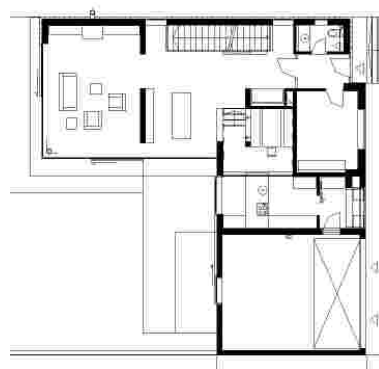

Bauherr:  
Stefan und Dr. Ulrike Feigel

Grundriss EG



Foto: Rolf Sturm